



Regionalny Program Operacyjny Województwa Świętokrzyskiego na lata 2014-2020

Stan wdrażania na dzień 10.09.2020 r.

POSTĘP FINANSOWY PROGRAMU

EUROPEJSKI FUNDUSZ ROZWOJU REGIONALNEGO I EUROPEJSKI FUNDUSZ SPOŁECZNY



RPOWŚ 2014-2020 wersja 5.0 przyjęta decyzją KE z dnia 7.08.2020 r.
 Wśród zmian realokacja środków EFS na rzecz EFRR w wysokości ponad 2,2 mln EUR wkładu UE.

POSTĘP FINANSOWY PROGRAMU

EUROPEJSKI FUNDUSZ ROZWOJU REGIONALNEGO I EUROPEJSKI FUNDUSZ SPOŁECZNY

KONTRAKTACJA

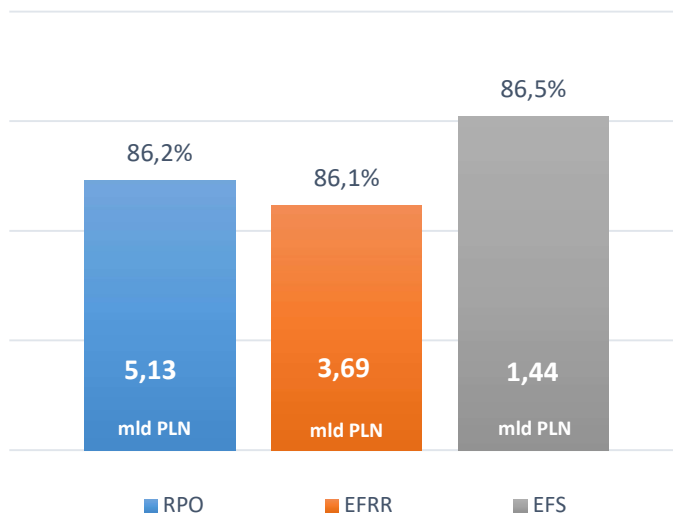

CERTYFIKACJA

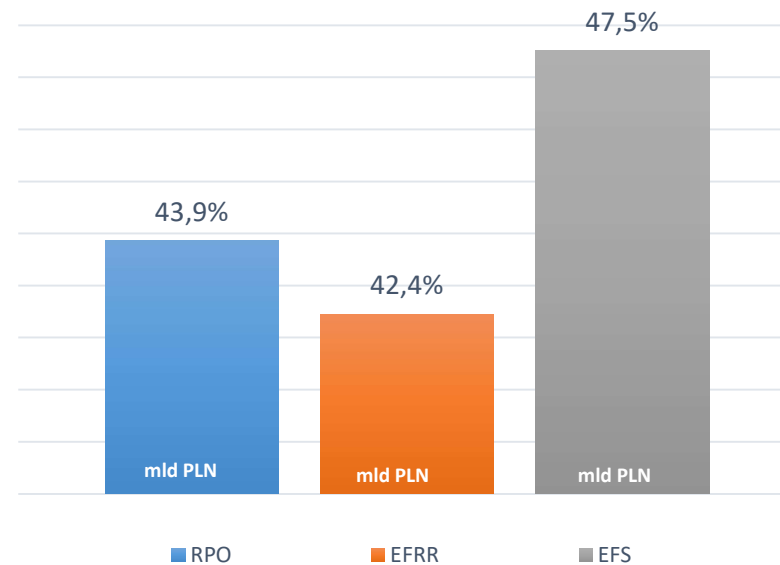



POSTĘP FINANSOWY PROGRAMU



KONTRAKTACJA OSI EFRR

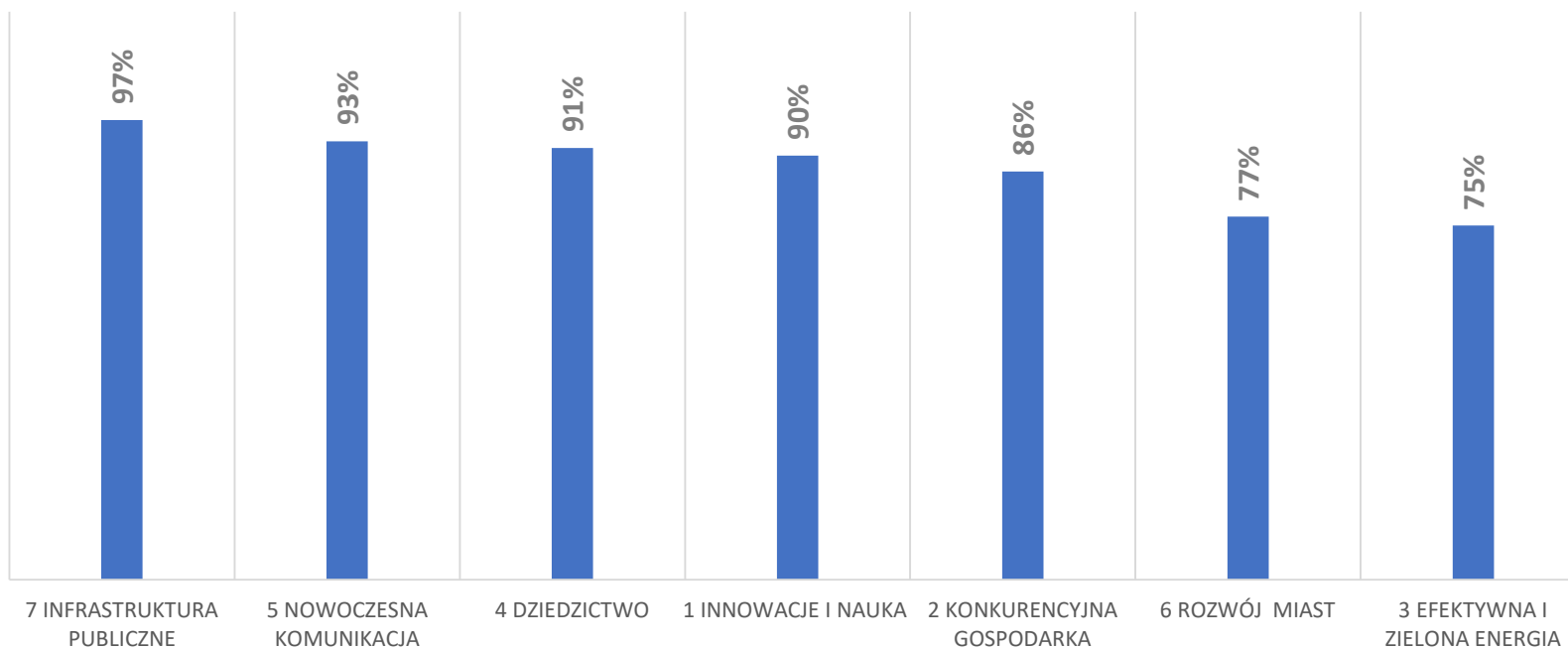

Liczba umów

| | | | | | | |
|-----|----|-----|----|-----|----|-----|
| 216 | 15 | 130 | 62 | 429 | 64 | 310 |
|-----|----|-----|----|-----|----|-----|



POSTĘP FINANSOWY PROGRAMU

EFRR

CERTYFIKACJA OSI EFRR

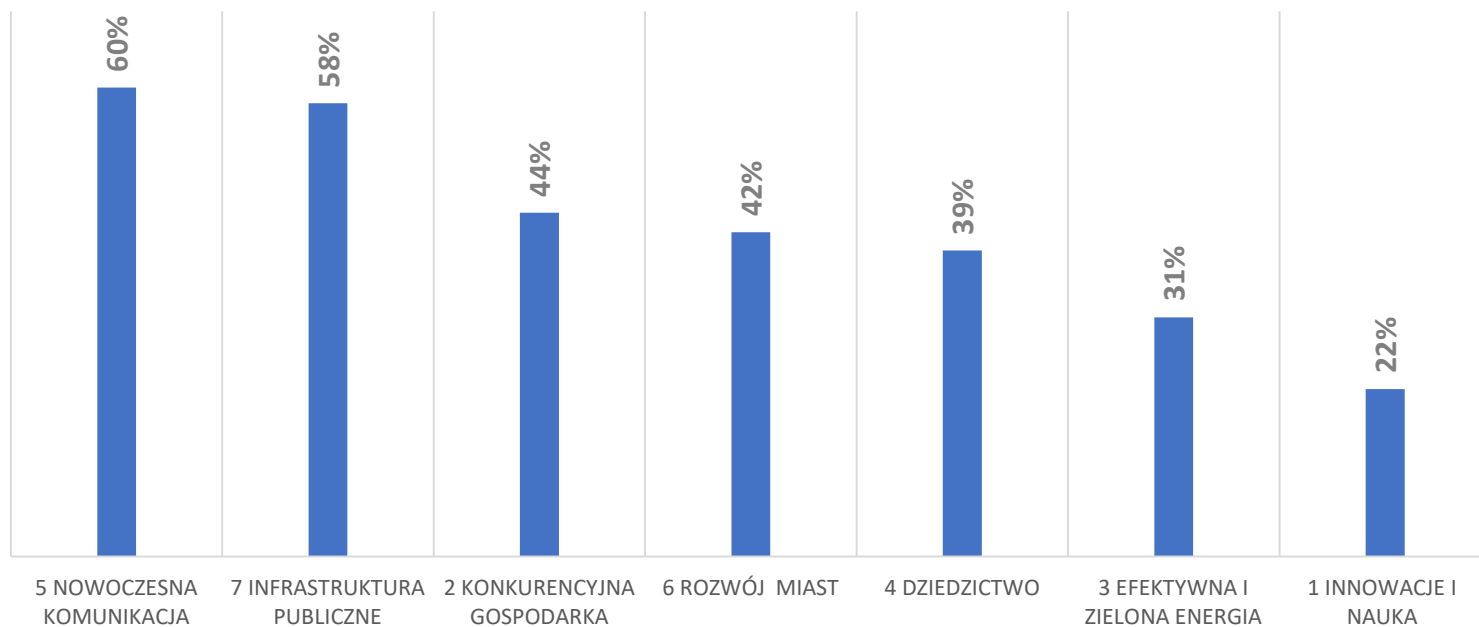



POSTĘP FINANSOWY PROGRAMU



KONTRAKTACJA OSI EFS

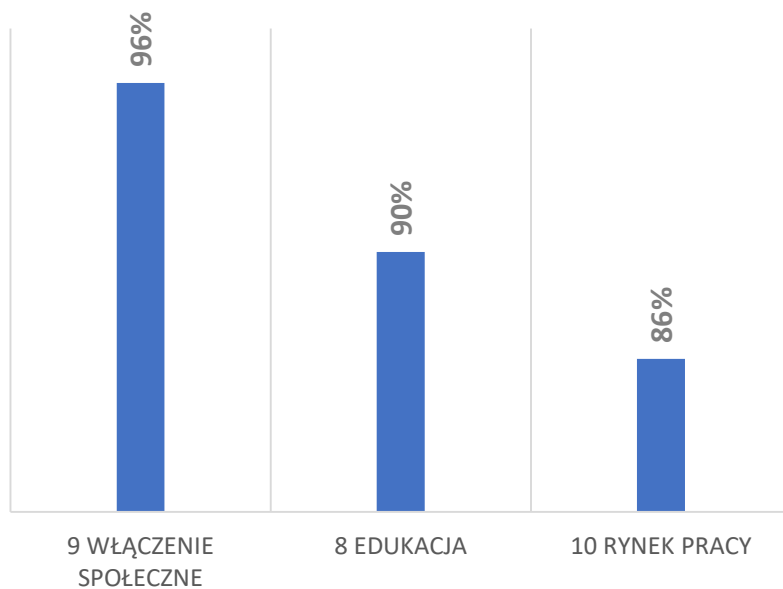

CERTYFIKACJA OSI EFS

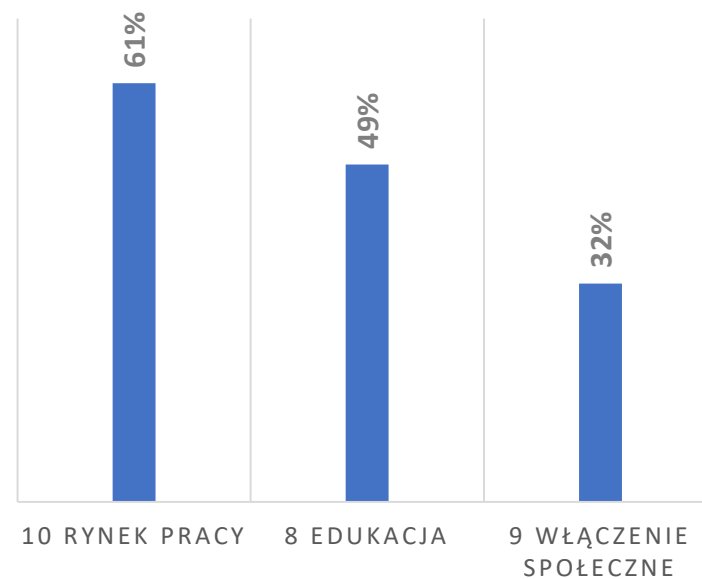



POSTĘP FINANSOWY PROGRAMU

CEL N+3 DLA ROKU 2020

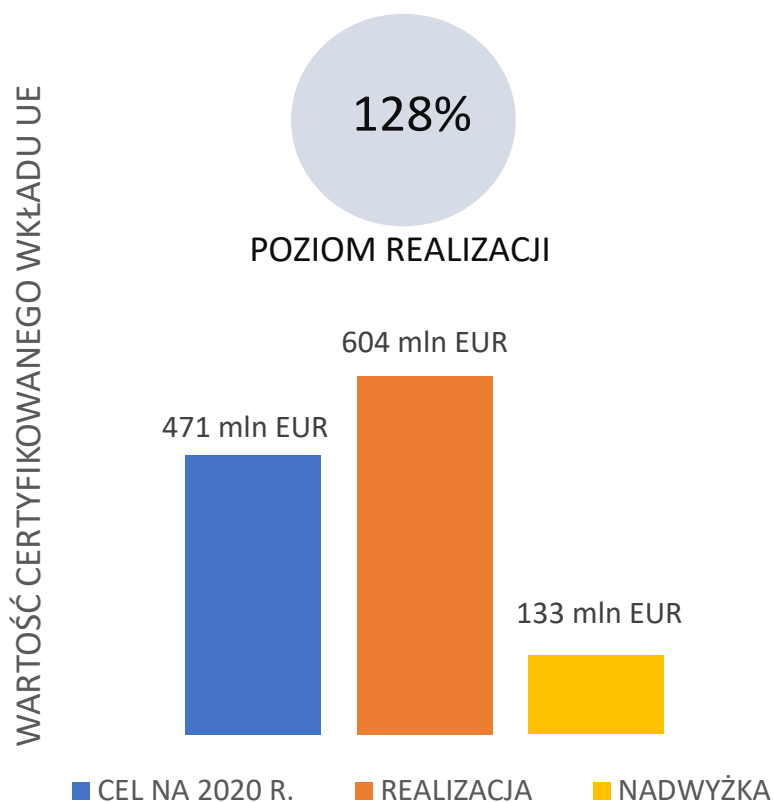

PROGNOZY CERTYFIKACJI IZ

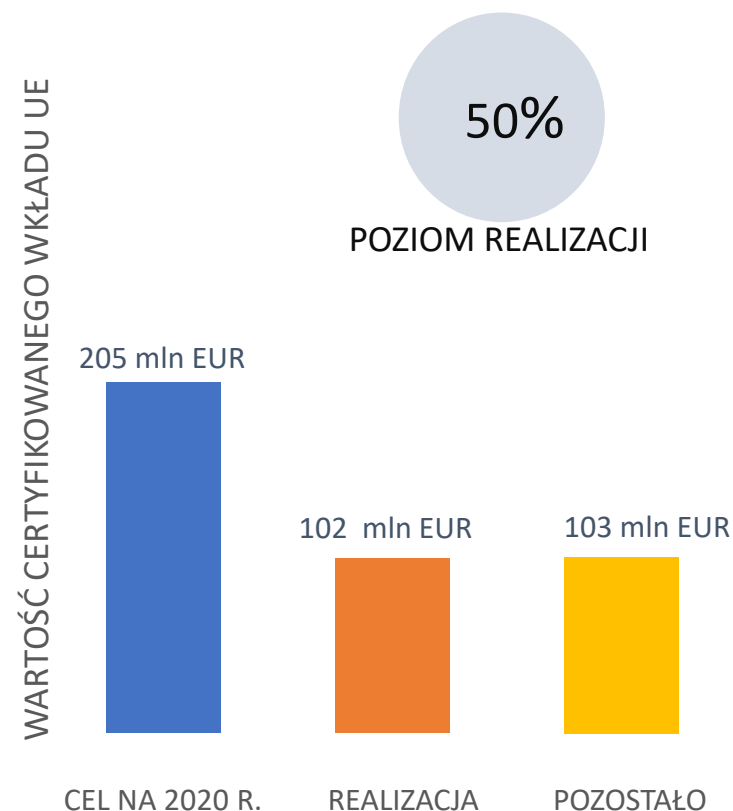

W związku z wystąpieniem COVID-19, w lipcu br., w ramach przeprowadzanej aktualizacji prognoz certyfikacji, IZ RPOWŚ 2014 - 2020 zmniejszyła prognozowaną wartość wkładu UE, który zostanie certyfikowany do KE do końca 2020 r. z kwoty **243 mln PLN do 205 mln EUR**.



POSTĘP FINANSOWY PROGRAMU KONTRAKTACJA DZIAŁAŃ

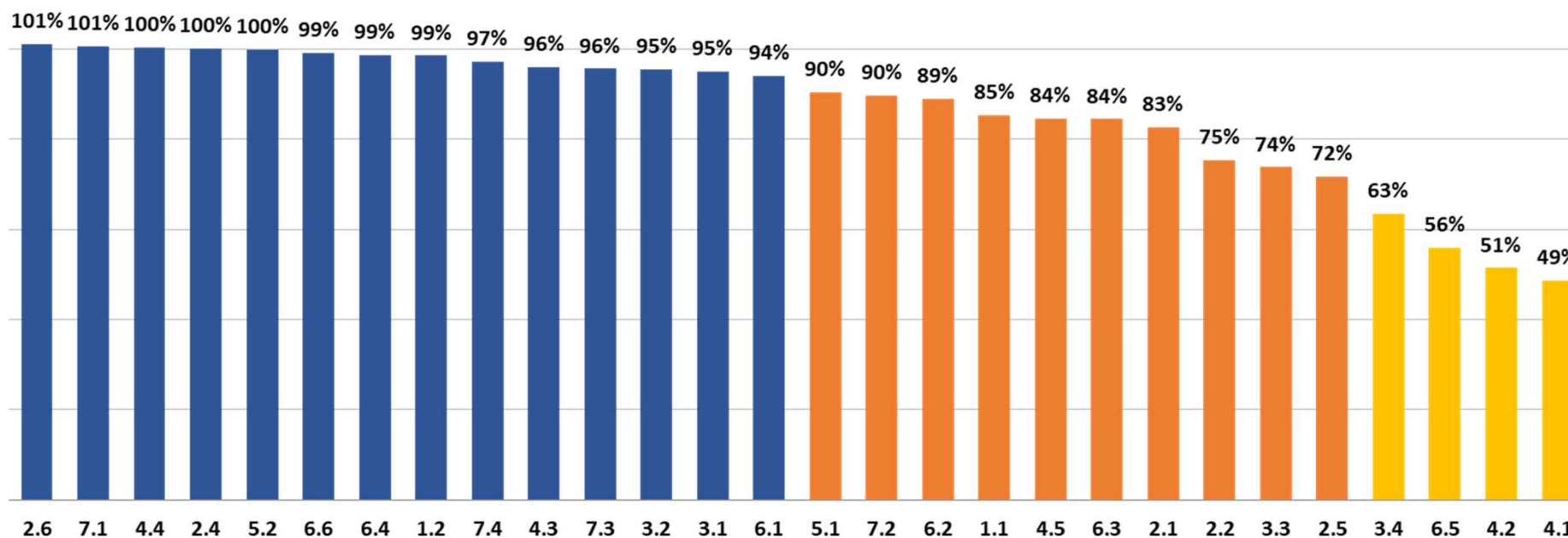

1.1 infrastruktura B+R
1.2 B+R w przedsiębiorstwach
2.1 wsparcie IOB
2.2 tereny inwestycyjne
2.4 promocja gospodarcza
2.5 inwestycje MŚP
2.6 IF dla MŚP

3.1 OZE
3.2 OZE w przedsiębiorstwach
3.3 efektywność energetyczna
3.4 niskoemisyjna mobilność miejska
4.1 kłęski żywiłowe
4.2 odpady
4.3 gospodarka wod-kan

4.4 dziedzictwo kulturowe
4.5 obszary cenne przyrodnicze
5.1 drogi
5.2 kolej
6.1 efektywność energetyczna
6.2 niskoemisyjna mobilność miejska
6.3 obszary cenne przyrodniczo

6.4 drogi
6.5 rewitalizacja
6.6 infrastruktura edukacyjna
7.1 e-społeczeństwo
7.2 potencjał endogeniczny
7.3 infrastruktura zdrowotna i społeczna
7.4 infrastruktura edukacyjna

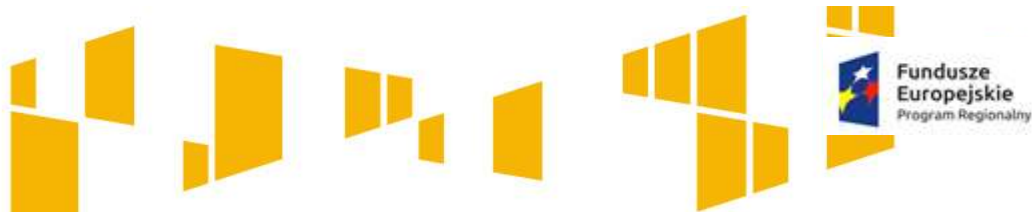

POSTĘP FINANSOWY PROGRAMU KONTRAKTACJA DZIAŁAŃ

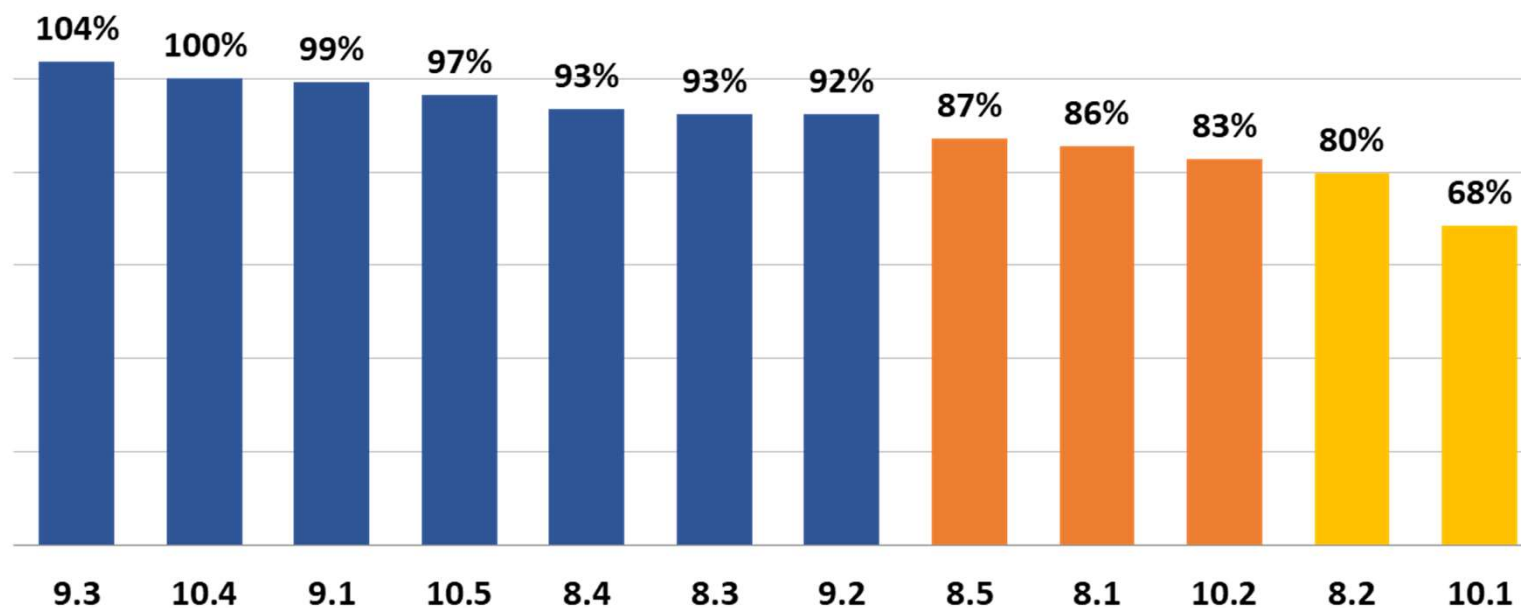

- 8.1 żłobki
- 8.2 profilaktyk zdrowia
- 8.3 przedszkola i edukacja
- 8.4 kształcenie osób dorosłych
- 8.5 kształcenie zawodowe i ustawiczne
- 9.1 aktywna integracja

- 9.2 usługi społeczne i zdrowotne
- 9.3 ekonomia społeczna
- 10.1 projekty PUP
- 10.2 aktywność zawodowa
- 10.4 dotacje i pożyczki na założenie działalności
- 10.5 Baza Usług Rozwojowych



POSTĘP RZECZOWY PROGRAMU RAMY WYKONANIA

| OP | Nazwa wskaźnika / KEW | Jednostka miary | Cel końcowy na 2023 r. * | Wykonanie | % realizacji celu |
|------|--------------------------------------------------------------------------------------------------------------------------|-----------------|--------------------------|----------------------|-------------------|
| | | | | 31.08.2020 r. | Końcowego |
| Oś 1 | Liczba jednostek naukowych ponoszących nakłady inwestycyjne na działalność B+R (wsk. produktu) | szt. | 3 | 2 | 67% |
| | Liczba jednostek naukowych ponoszących nakłady inwestycyjne na działalność B+R w podpisanych umowach (KEW) | szt. | n/d | 2 | n/d |
| | Całkowita kwota certyfikowanych wydatków kwalifikowalnych | EUR | 113 144 013,00 | 24 171 527,76 | 21,4% |
| Oś 2 | Liczba przedsiębiorstw otrzymujących dotacje | szt. | 800 | 235 | 29,4% |
| | Liczba nowych i ulepszonych usług świadczonych przez instytucje otoczenia biznesu | szt. | 18 | 26 | 144,4% |
| | Całkowita kwota certyfikowanych wydatków kwalifikowalnych | EUR | 189 702 580,00 | 91 295 473,25 | 48,1% |
| Oś 3 | Liczba jednostek wytwarzania energii elektrycznej z OZE ** | szt. | 4 200 | 3216 | 76,6% |
| | Liczba przedsiębiorstw, które w wyniku wsparcia poprawiły efektywność energetyczną | szt. | 100 | 51 | 51,0% |
| | Liczba zmodernizowanych energetycznie budynków | szt. | 380 | 209 | 55,0% |
| | Całkowita kwota certyfikowanych wydatków kwalifikowalnych | EUR | 222 420 582,00 | 68 773 329,50 | 30,9% |
| Oś 4 | Liczba jednostek służb ratowniczych wyposażonych w sprzęt do prowadzenia akcji ratowniczych i usuwania skutków katastrof | szt. | 30 | 29 | 96,7% |
| | Długość wybudowanej kanalizacji sanitarnej | km | 300 | 186,66 | 62,2% |
| | Liczba zabytków nieruchomych i instytucji kultury objętych wsparciem | szt. | 58 | 63 | 108,6% |
| | Całkowita kwota certyfikowanych wydatków kwalifikowalnych | EUR | 155 747 280,00 | 61 648 185,46 | 39,6% |



POSTĘP RZECZOWY PROGRAMU RAMY WYKONANIA

| OP | Nazwa wskaźnika / KEW | Jednostka miary | Cel końcowy na 2023 r. * | Wykonanie | |
|------|-----------------------------------------------------------------------------------------------------------------|-----------------|--------------------------|----------------------|--------------------------------|
| | | | | 31.08.2020 r. | % realizacji celu Końcowego |
| Oś 5 | Całkowita długość nowych, przebudowanych lub zmodernizowanych dróg | km | 100 | 48,12 | 48,1% |
| | Całkowita kwota certyfikowanych wydatków kwalifikowalnych | EUR | 152 374 003,00 | 92 014 343,08 | 60,4% |
| Oś 6 | Powierzchnia obszarów objętych rewitalizacją | ha | 118 | 30,49 | 25,8% |
| | Powierzchnia obszarów objętych rewitalizacją w podpisanych umowach (KEW) | ha | n/d | 215,59 | n/d |
| | Liczba zmodernizowanych energetycznie budynków | szt. | 41 | 45 | 109,8% |
| | Całkowita kwota certyfikowanych wydatków kwalifikowalnych | EUR | 148 587 197,00 | 62 308 456,89 | 41,9% |
| oś 7 | Liczba wspartych podmiotów leczniczych | szt. | 21 | 20 | 95,2% |
| | Liczba obiektów infrastruktury jednostek organizacyjnych systemu oświaty | szt. | 200 | 296 | 148,0% |
| | Liczba wybudowanych oraz przebudowanych obiektów, w których realizowane są usługi aktywacji społeczno-zawodowej | szt. | 13 | 20 | 153,8% |
| | Całkowita kwota certyfikowanych wydatków kwalifikowalnych | EUR | 154 447 969,00 | 95 079 657,82 | 61,6% |

TERYTORYALNY ROZKŁAD WSPARCIA

KWOTOWO (mln PLN)

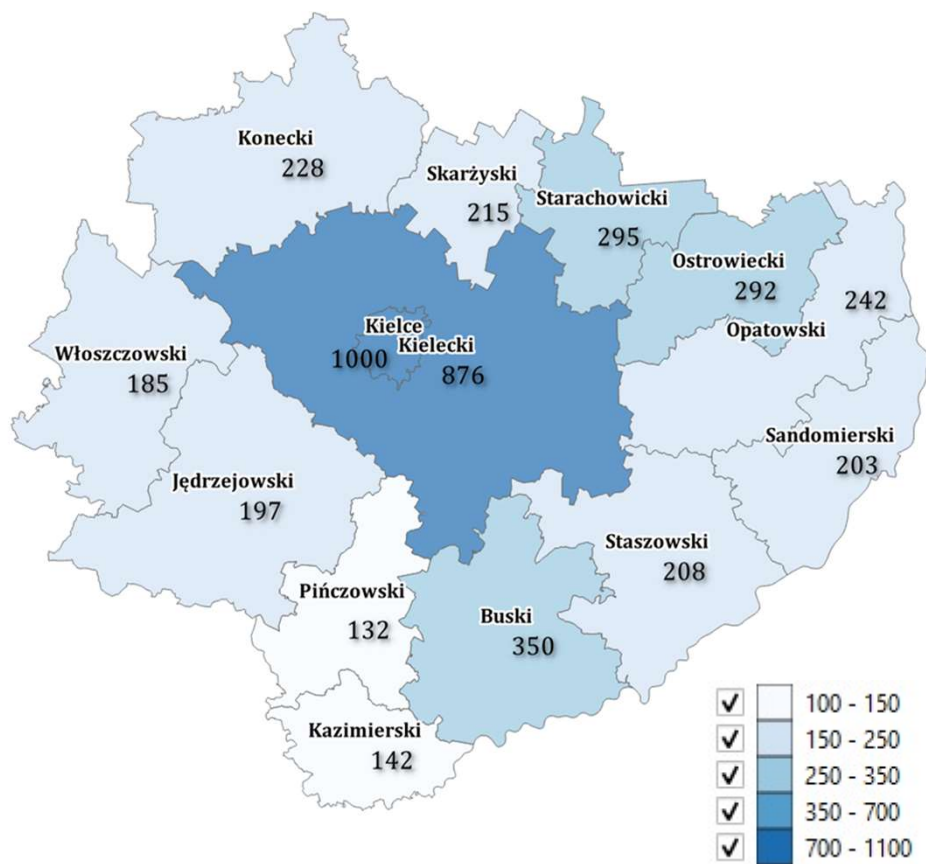

PER CAPITA (PLN)

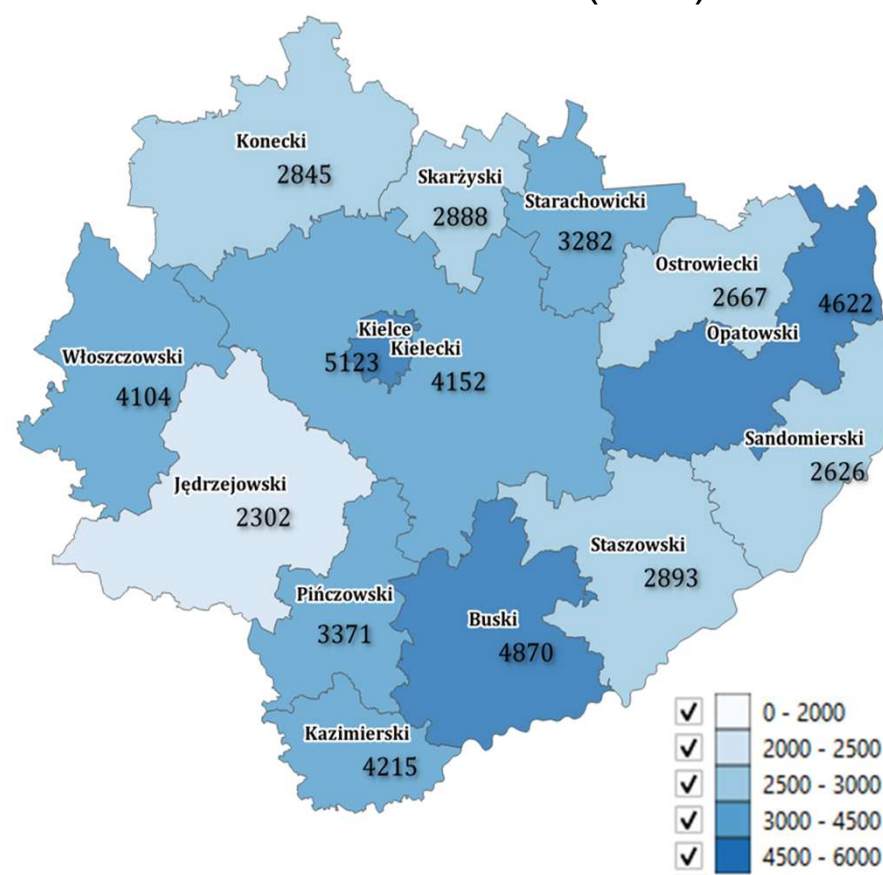

TERYTORIALNE MECHANIZMY WDRAŻANIA OBSZARY STRATEGICZNEJ INTERWENCJI

POZIOM WYKORZYSTANIA
ALOKACJI PRZEZNACZONEJ NA OSI
W RPOWŚ 14-20

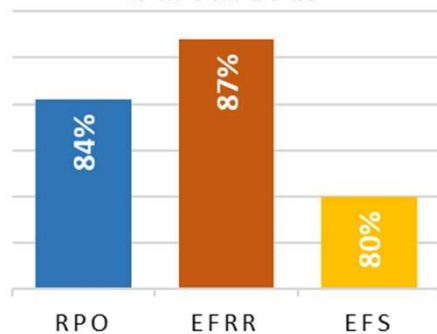

**373 UMOWY
O DOFINANSOWANIE
W RAMACH OSI**

ŚRODKI PRZEZNACZONE NA
OBSZARY
STRATEGICZNEJ INTERWENCJI
W RPOWŚ 2014-2020

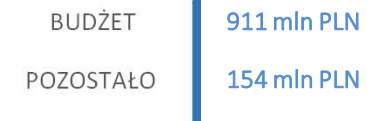

WYKORZYSTANIE ALOKACJI OSI

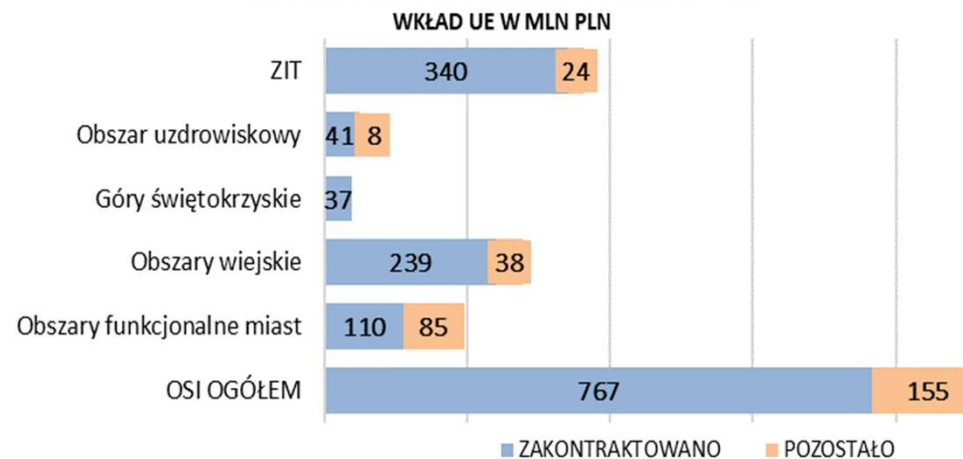

Wg. stanu na dzień 31.08.2020 r. Na podstawie SL2014.

INSTRUMENTY FINANSOWE W RPOWŚ 2014 - 2020

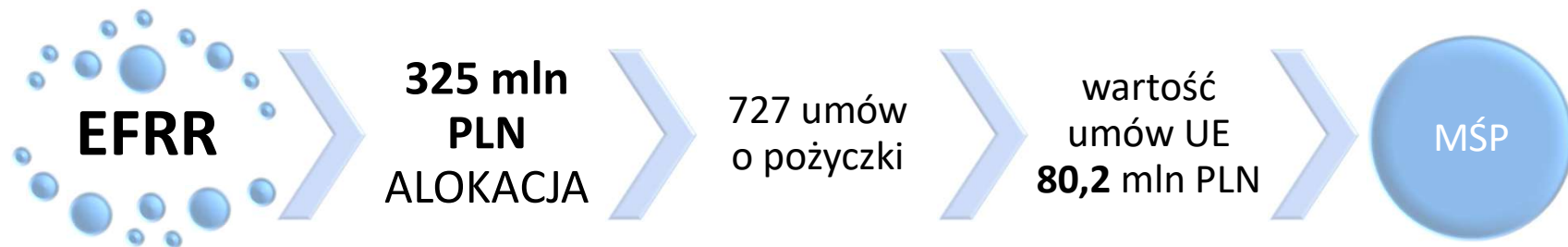

W ramach umowy z BGK na pożyczki obrotowe (COVID-19) przeznaczono środki w wysokości 81,7 mln PLN wkładu UE.





POSTĘP FINANSOWY PROGRAMU

6.
pozycja
RPOWŚ

KONTRAKTACJA

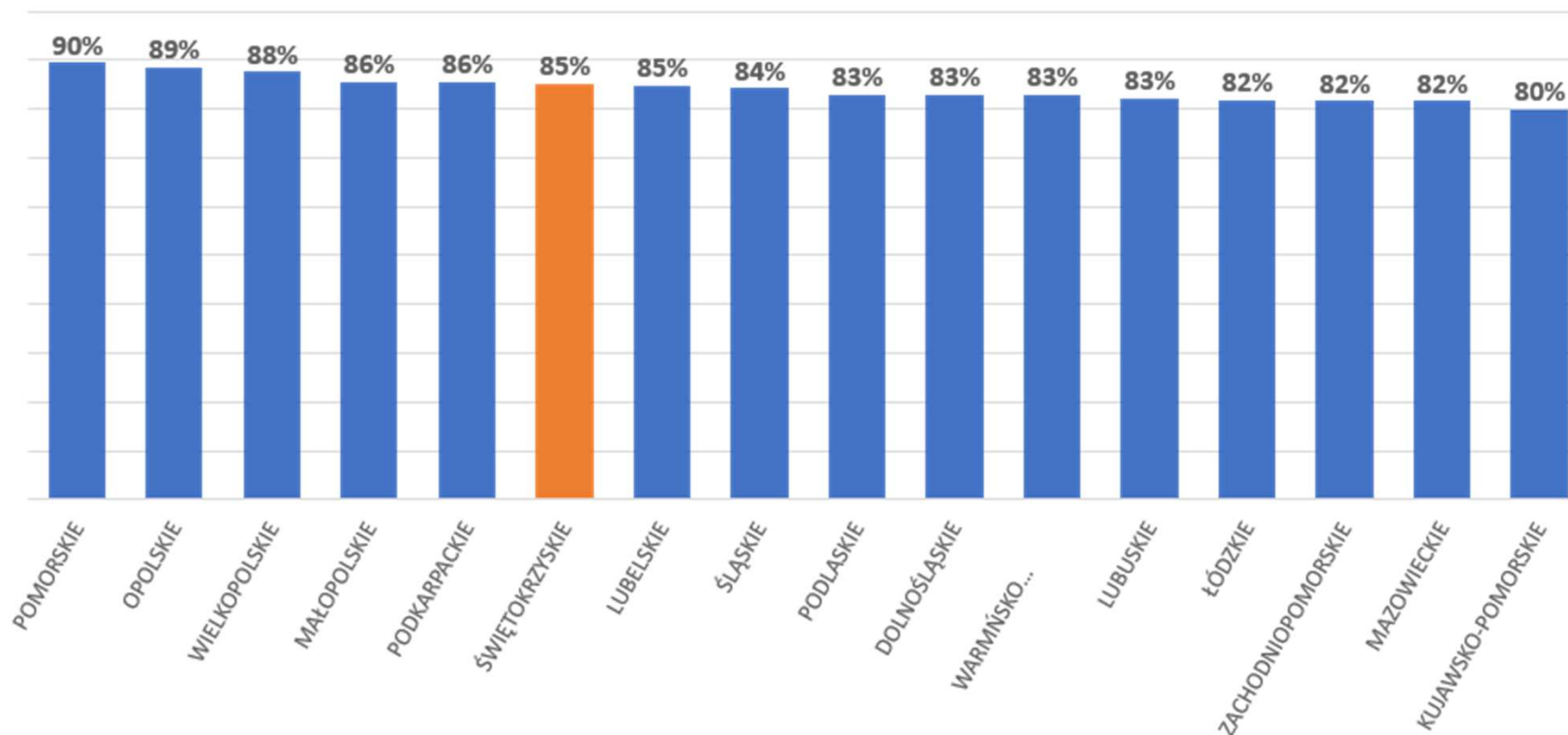



POSTĘP FINANSOWY PROGRAMU

13.
pozycja
RPOWŚ

WNIOSKI O PŁATNOŚĆ

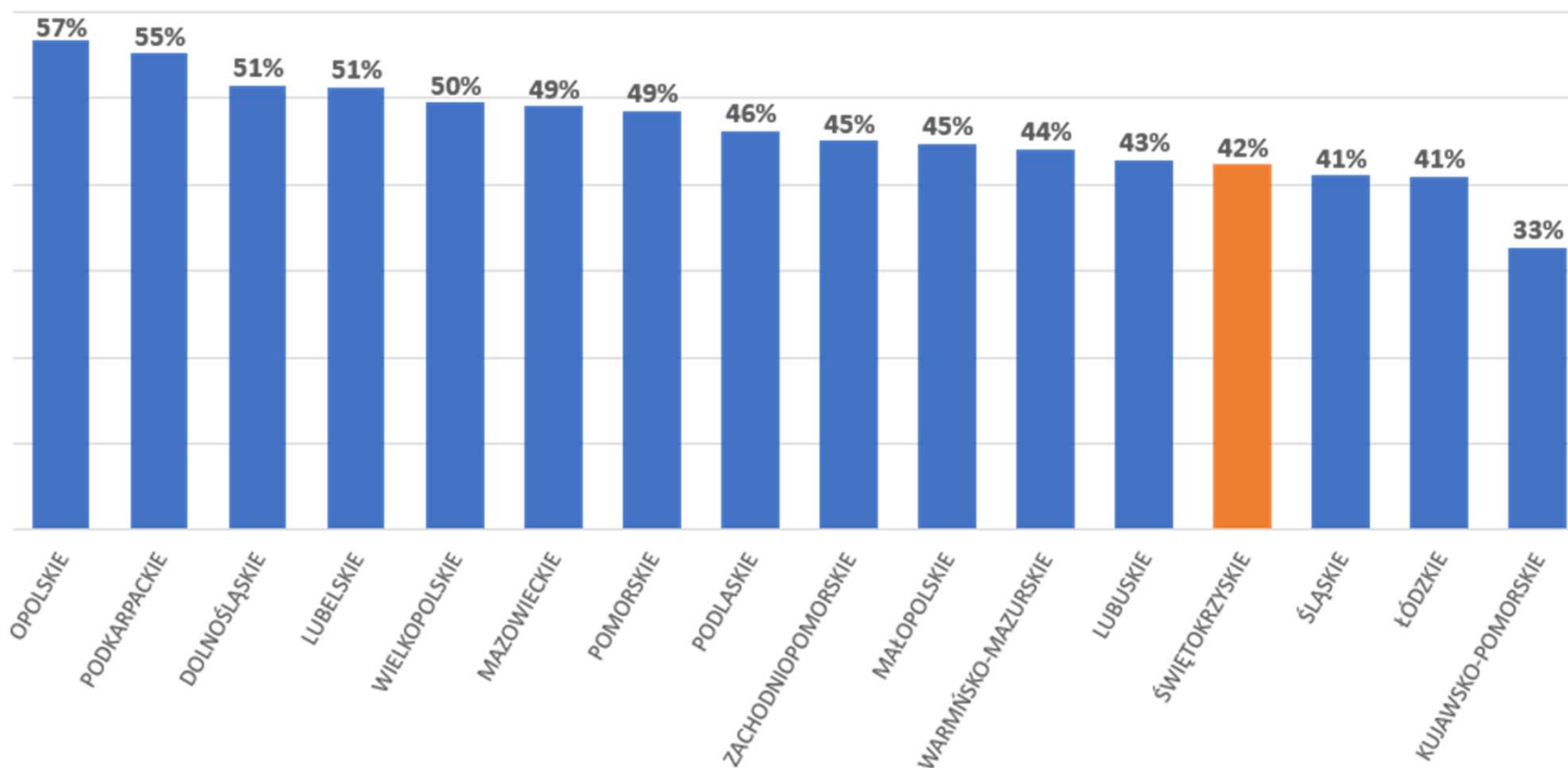

Wg. stanu na dzień 31.08.2020 r. Na podstawie SL2014.

DZIĘKUJĘ ZA UWAGĘ
DEPARTAMENT INWESTYCJI I ROZWOJU

